



REPUBLICA MOLDOVA
CONSILIUL ORĂȘENESC ȘTEFAN VODĂ

DECIZIE nr. 5/13
din 30 mai 2017

Cu privire la examinarea cererii comune a
dnei Talmazan Nadejda și dlui Malancea Andrei

Examinînd cererea comună a dnei Talmazan Nadejda și dlui Malancea Andrei nr. 136 din 17.05.2017 privind permisiunea construcției unui șopron, amenajării unei terase de vară cu acoperiș ușor și a trotuarului spre str. Alexandru cel Bun;

în baza art. 14 alin. (2), lit. f) și art. 19 alin. (3) din Legea nr. 436-XVI din 28.12.2006 privind administrația publică locală, consiliul orășenesc Ștefan Vodă
DECIDE:

1. Se permite dnei Talmazan Nadejda și dlui Malancea Andrei, proprietari al încăperilor de la etajele 1 și 2 al clădirii de pe str. Păcii nr. 6, construcția unui șopron cu dimensiunile planimetrice de 6,0x18,5 metri, amenajarea prin pavare a unui trotuar cu dimensiunile planimetrice de 2,0x23,0 metri cu ieșire spre str. Alexandru cel Bun și a unei terase de vară cu dimensiunile planimetrice de 3,0x19,0 metri, cu acoperiș ușor, și amenajarea fîntînei de șahtă existente, *conform schemei anexate.*

2. Pînă a începe lucrările de amenajare a obiectelor specificate în pct. 1, să se invite pe teren dl Dumitru Luchianov, urbanist.

3. Controlul asupra executării prezentei decizii se pune în sarcina dlui Dumitru Luchianov, urbanist.

4. Prezenta decizie se aduce la cunoștința:

Oficiului Teritorial Căușeni a Cancelariei de Stat;

Arhitectului-șef al raionului;

Solicitantului;

Persoanelor nominalizate;

publicului prin afișare și pe pagina web a primăriei.

Președintele ședinței

Contrasemnează:

Secretarul Consiliului orășenesc



Valeriu Beril

Iurie Nicolenco

Schema - schiță



de amenajare unui trotuar și terasei de vară prin pavare
la clădirea fostei COOP de Consum nr.6 de pe str. Păcii
din or. Ștefan-Vodă

(pentru deținători de încăperi dna Nadejda Talmazan și dl Andrei Malancea)



Locul amplasării

Explicație:

- 3. Fântina deșahță
- 4. Sediul Procuraturii
- 5. Clădirea admonostrativă COOP de Consum

CONSTR. COPROBĂNULUI
(5,0 X 18,3) METRI

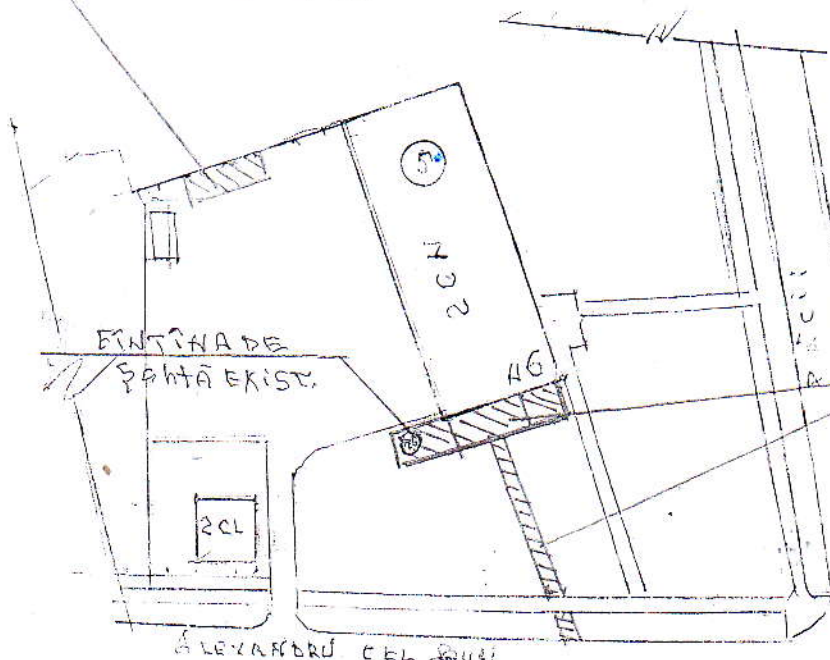

LOCUL AMENAJĂRII
TROTUARULUI ȘI TERASEI
TROTUAR (2,0 X 23) METRI
TERASA DE VARĂ (3,0 X 19,0) M

ALEXANDRU CEL BUN