



REPUBLICA MOLDOVA

PRIMĂRIA ORAȘULUI ȘTEFAN VODĂ

DECIZIE nr.7/17
din 26 septembrie 2017

Cu privire la formarea bunurilor imobile prin
separare din terenul cu numarul cadastral 8501211010

În conformitate cu Legea privind principiile urbanismului și amenajării
teritoriului nr.835-XIII din 17 mai 1996,art.3;

Art.4,let.b), art.10, alin.(1) din Legea nr.354-XV din 28.10.2004 cu privire la
formarea bunurilor imobile;

Hotărîrea Guvernului nr.61 din 29 ianuarie 1999 pentru aprobarea
Regulamentului cu privire la formarea bunurilor imobile;

în temeiul art.14(2) lit.b),o) din Legea Republicii Moldova nr.436-XVI din
28.12.2006 privind administrația publică locală, Consiliul orașenesc Ștefan Vodă
DECIDE:

1. Se formează prin separare un bun imobil cu suprafața de 0,0627 ha din
terenul cu numărul cadastral 8501211010,suprafața totală de 1,4415 ha, teren
afereant construcției cu destinație casangeria(schema se anexează-anexa nr.1),
amplasat în , or. Ștefan Vodă, Industrială

2.Controlul asupra executării prezentei decizii se pune în sarcina dlui
Varsanovie Zmeu, specialistul primăriei pentru reglementarea proprietății funciare.

3.Prezenta decizie se comunică:

- Oficiului Teritorial Căușeni a Cancelariei de Stat;
- Serviciul Cadastral Teritorial Ștefan Vodă;
- specialistului primăriei pentru reglementarea proprietății funciare;
- solicitantului.
- publicului prin afișare și pe pagina Web a primăriei.

Președintele ședinței

Contrasemnează:

Secretarul interimar al consiliului orașenesc



Vinidict Lutenco

Varsanovie Zmeu

PLANUL GEOMETRIC
la nivel de teren cu sau fără construcții

ΠΡΟΣΧΕΔΙΟ ΝΟ. 1
la decizia Consiliului
Local nr. 7/17
din 26.09.2014

8501211.109
8501211.010

Numărul cadastral al bunului imobil format prin separare: _____
Numărul cadastral al bunului(rilor) imobil(e) inițiale: _____

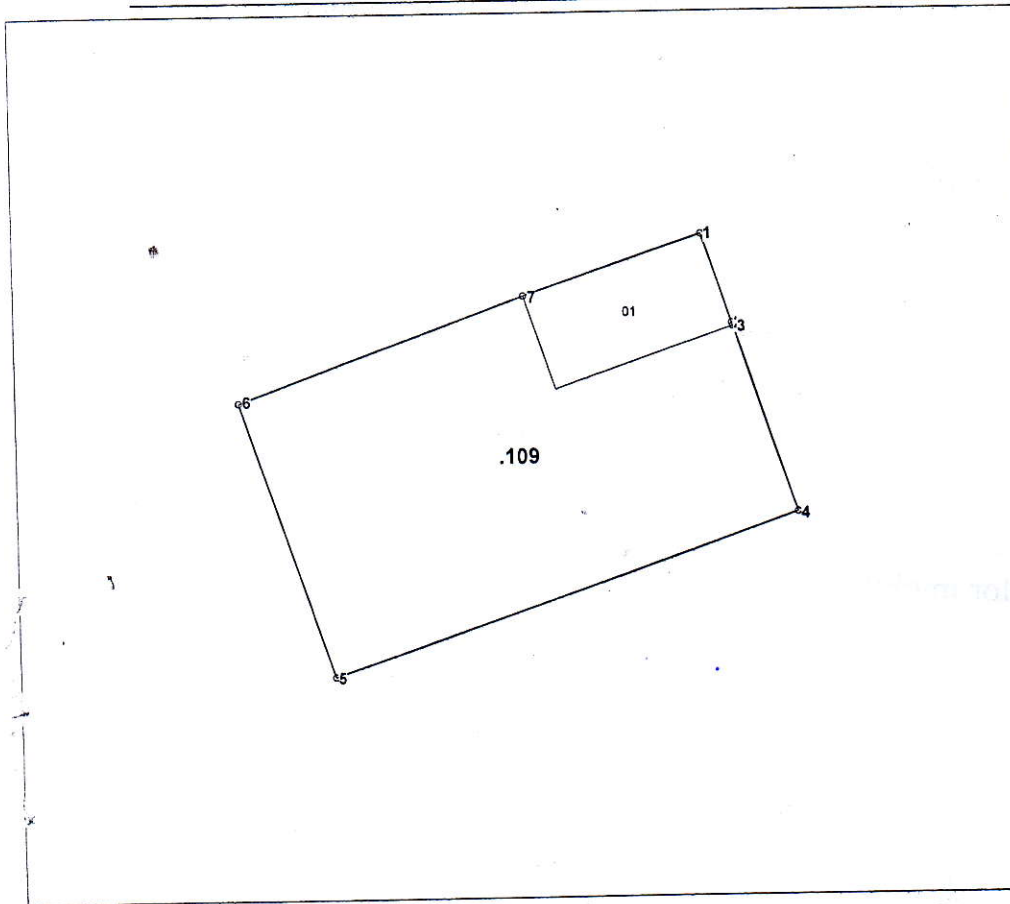

Amplasamentul bunului

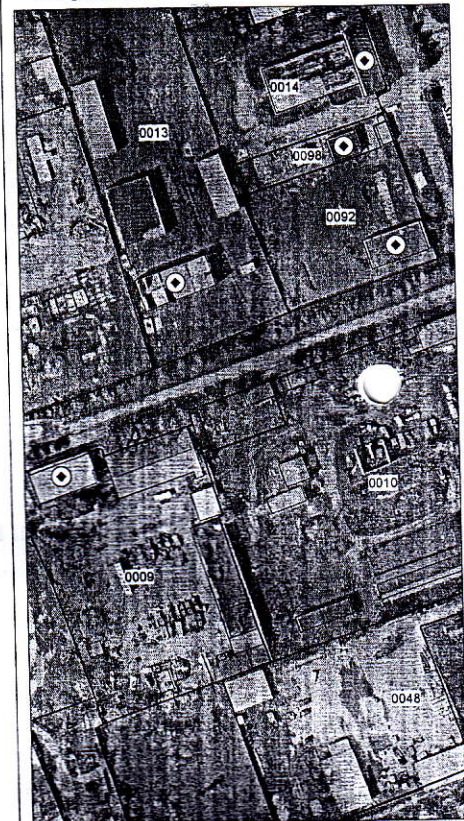

0109 - numărul terenului

Caracteristicile tehnice ale bunului imobil

Numar_cadastral	Tipul_bunului	Mod_de_folosinta	Suprafata	Adresa_
8501211.109	Teren	pentru constructii	0.0627 ha	or. Ștefan Vodă, r-nul Ștefan Vodă
8501211.109.01	construcție	cazangerie	79.6 m.p.	or. Ștefan Vodă, r-nul Ștefan Vodă