



DECIZIE . 1/24
din „,21...”.....02.....2013

Cu privire la amenajarea peluzei,
amplasate lângă drumul-acces spre
intrare în parcul orășenesc “Kîzîl”

În baza cererii administratorului SRL “Prăgitură Magică” dna Olga Istratii din 28.01.2013 cu privire la amenajarea peluzei, amplasate lângă drumul-acces spre intrare în parcul orășenesc “Kîzîl”;

în temeiul art. 14 alin. (2) lit. f) din Legea privind administrația publică locală nr. 436-XVI din 28.12.2006, **consiliul orășenesc Ștefan Vodă**

DECIDE :

1. Se permite SRL “Prăgitură Magică”, temporar, pe un termen de 2(doi) ani, amenajarea peluzei, prin pavarea ei, cu dimensiunile planimetrice de (8,80x4,70)meri, amplasată lângă drumul-acces spre intrare în parcul orășenesc “Kîzîl” din or. Ștefan Vodă, cu păstrarea arborului existent de specie nuc, conform schemei anexate.

2. Pînă la începerea lucrărilor de amenajare a prezentului teren dna Olga Istrati să invite la fața locului pentru concretizare pe arhitectul-șef al raionului dna Maia Roșca și specialistul primăriei în problemele de arhitectură, construcție, gospodărie comunală și drumuri dl Dumitru Luchianov,

3 Se obligă administratorul SRL “Prăgitură Magică” dna Olga Istrati să întrețină permanent teritoriul nominalizat și terenul aferent a cafenelei “Smile” în stare sanitară satisfăcătoare..

4..Prezenta decizie se comunică:
-oficiului teritorial Căușeni al Cancelariei de Stat;
-SRL “Prăgitură Magică”;
-arhitectului-șef al raionului;
-specialistului primăriei în problemele de arhitectură, construcții, gospodărie comunală și drumuri.

Președintele ședinței:

Contrasemnează:

Secretarul consiliului
orășenesc



Aliona Bîrnă

Galina Deriughin

Schema-schiță

a amenajării peluzei lângă drumul-access în parcul
orășnesc „Kizil” din or. Ștefan Vodă

A PROBAT:

Primarul or. Ștefan Vodă:

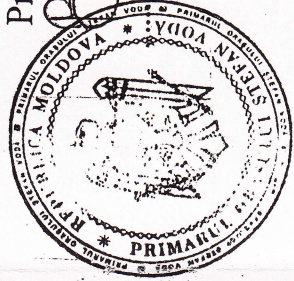

Edemir V. Popa
23.07.2012

EXPLICAȚIA

1. Sediul primăriei

2. Clădirea fostei Case de Deservire
socială

3. Liceul teoretic „Ștefan Vodă”

4. Clădirea restaurantului

5. Cafenea „Smile”

Locul amenajării

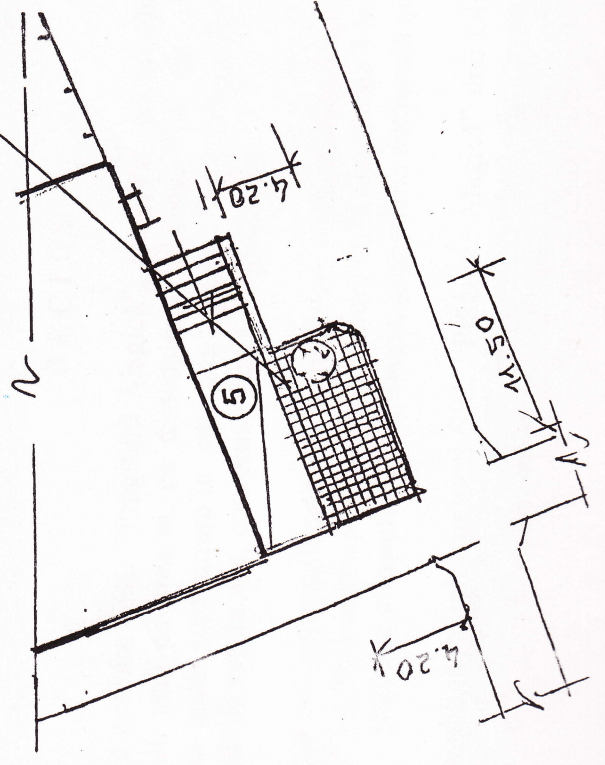
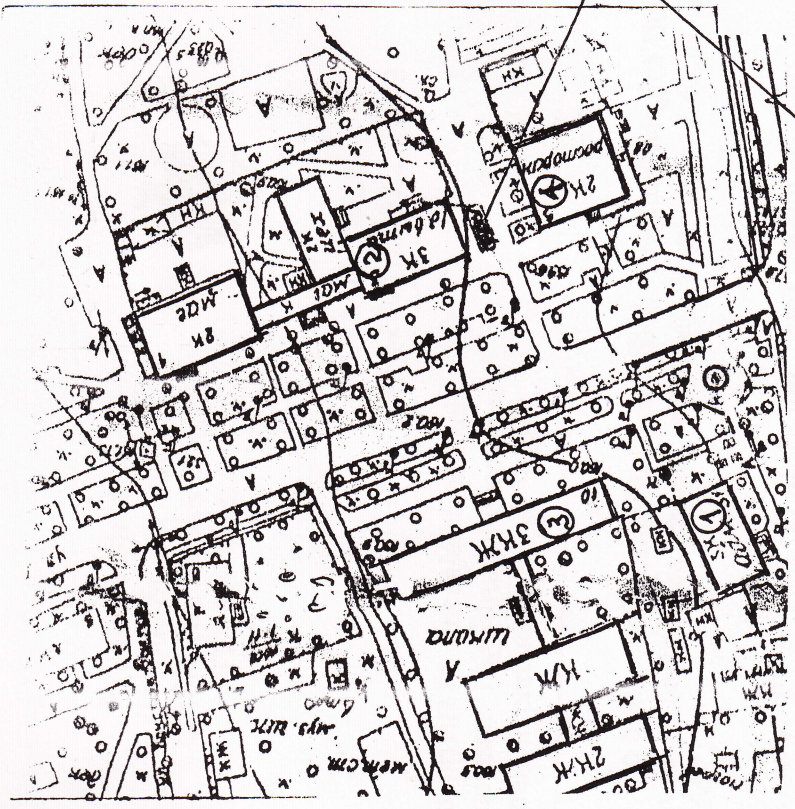

Specialistul primăriei în problemele de arhitectură și construcție: *A. G. G. G.* Dm. Luchianov