



REPUBLICA MOLDOVA
RAIONUL ȘTEFAN VODĂ
CONSILIUL ORĂȘĂNESC ȘTEFAN-VODĂ

DECIZIE nr. 6/5
din 29 august 2019

Cu privire la proiectarea unui balcon la apartamentul nr. [redacted]
proprietate privată, la casa-bloc nr. [redacted] din str. 31 august 1989

*Examenând cererea d [redacted] cu nr. de ref. [redacted] din [redacted];
în conformitate cu art. 68 alin (2) din Legea nr. 835-XIII din 17 mai 1996 privind principiile urbanismului și amenajării teritoriului și art.1 alin. (2), art. 28 alin. (1) din Legea nr. 163 din 09 iulie 2010 privind autorizarea executării lucrărilor de construcție;
în temeiul art. 14 alin. (2) lit. f) din Legea privind administrația publică locală nr. 436-XVI din 28.12.2006, **Consiliul orășenesc Ștefan Vodă DECIDE:**

1. Se permite d [redacted], proiectarea unui balcon la apartamentul nr. [redacted], nr. cadastral [redacted], proprietate privată, amplasat la etajul [redacted] în prelungire cu balcoanele existente de mai sus, cu dimensiunile planimetrice de 1,10 x 6,00 metri, pe terenul aferent al casei-bloc nr. [redacted] din str. 31 august 1989 (*shema - planul se anexază*).

2. Se interzice proiectarea obiectului nominalizat fără ca dna [redacted] să prezinte la primărie raportul de expertizare privind posibilitatea formării din gol de fereastră existentă în gol de ușă și certificatul de urbanism.

3. Controlul executării prezentei decizii se pune în sarcină dlui Dumitru Luchianov, specialist în problemele urbanismului.

4. Prezenta decizie se aduce la cunoștință:

Oficiului teritorial Căușeni al Cancelariei de Stat;
arhitectului-șef al raionului;
specialistului primăriei în problemele de urbanism;
solicitantului;

prin afișare în locurile publice, publicare în Registrul actelor locale și pe pagina web a primăriei.

Președintele ședinței consiliului

Contrasemnează:
Secretar-interimar al Consiliului orășenesc



Erofel Ursachi

Varsanovie Zmeu

Schema - schiță



a planului apartamentului [redacted] la etajul I, proprietar dna [redacted] în casa-bloc locativă nr. [redacted] de pe str. 31 August 1989 din or. Ștefan-Vodă.

(pentru proiectarea balconului la apartamentul solicitat)

Proiectarea balconului
(4.10 x 6.00) M

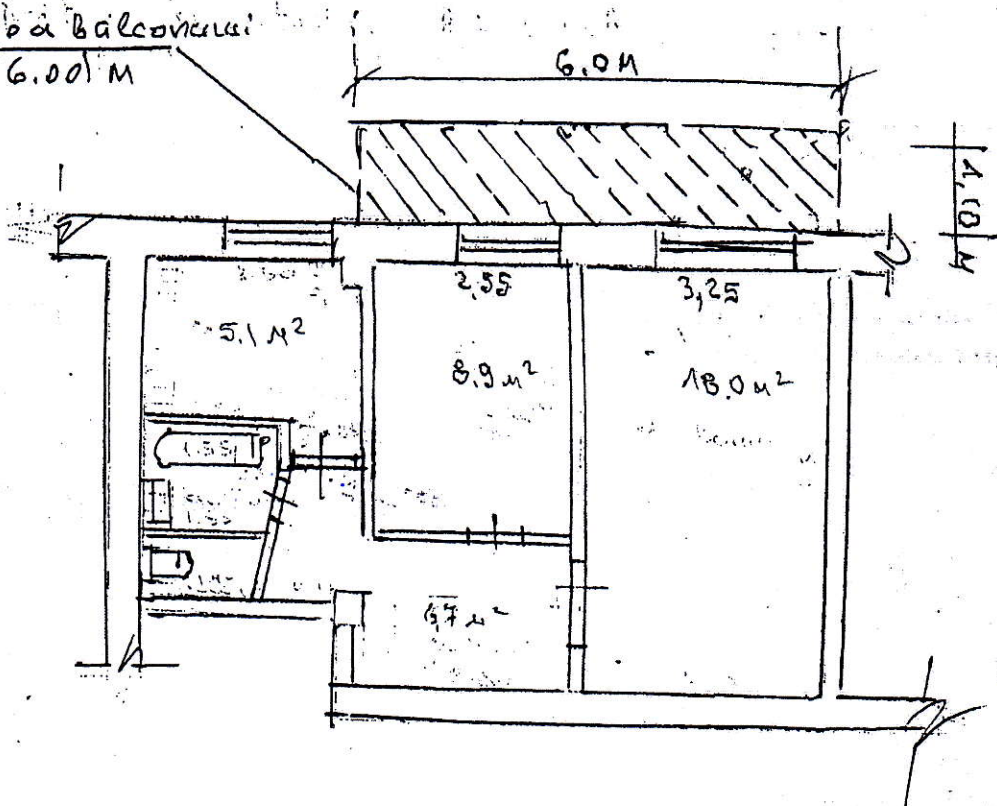

ȘTEFAN VODĂ
CONSILIUL JUDEȚEAN ȘTEFAN VODĂ
RAIONUL ȘTEFAN VODĂ
31 August 1989