



REPUBLICA MOLDOVA  
CONSILIUL ORĂȘENESC ȘTEFAN VODĂ

**DECIZIE nr. 5/7**  
**din 30 mai 2017**

Cu privire la formarea bunurilor imobile, prin separare,  
din terenul cu numărul cadastral 8501213069

În conformitate cu prevederile art. 3 din Legea nr. 835-XIII din 17.05.1996 privind principiile urbanismului și amenajării teritoriului; art. 4 lit. b), art. 10 alin. (1) din Legea nr. 354-XV din 28.10.2004 cu privire la formarea bunurilor imobile; Regulamentului cu privire la formarea bunurilor imobile, aprobat prin Hotărârea Guvernului nr. 61 din 29.01.1999;

în baza art. 14 alin. (2), lit. b) și o) din Legea nr. 436-XVI din 28.12.2006 privind administrația publică locală, Consiliul orășenesc Ștefan Vodă **DECIDE**:

1. Se formează, prin separare, un bun imobil cu suprafața de 0,0805 ha, din terenul cu numărul cadastral 8501213069, suprafața totală de 2,3815 ha, teren aferent construcției fostei școli muzicale (*schema anexa nr. 1*), amplasat în or. Ștefan Vodă, str. Constructorilor.

2. Se formează prin separare bunul imobil cu numărul cadastral 8501213069 cu suprafața de 2,301 ha, teren aferent construcțiilor de învățământ și educație (*schema anexa nr. 2*), amplasat în or. Ștefan Vodă, str. Libertății nr. 8.

3. Controlul asupra executării prezentei decizii se pune în sarcina dlui Varsanovie Zmeu, specialist responsabil de reglementarea proprietății funciare.

4. Prezenta decizie se aduce la cunoștința:

Oficiului Teritorial Căușeni al Cancelariei de Stat;

Persoanelor nominalizate;

publicului prin afișare și pe pagina web a primăriei.

Președintele ședinței

Contrasemnează:

Secretarul Consiliului orășenesc





Valeriu Beril

Iurie Nicolenco

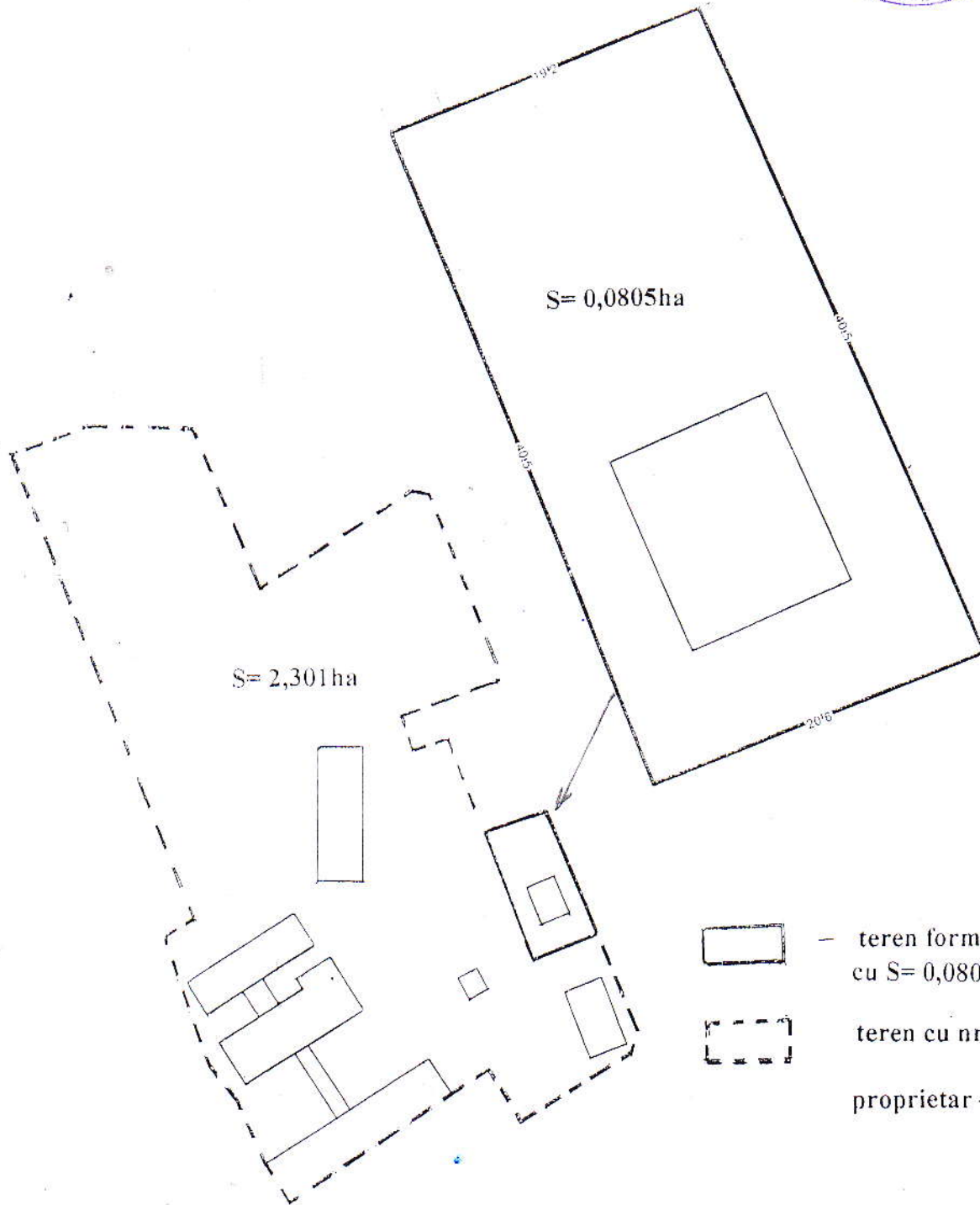
Plan  
al terenului aferent construcției existente  
/ fosta școală muzicală/  
format prin separarea de la terenul cu  
nr. cadastral 8501213069  
din or. Ștefan Vodă cu  $S = 0,0805$  ha.



-  - teren format prin separare  
cu  $S = 0,0805$  ha
-  - teren cu nr. cadastral  
8501213069  
proprietar – Primăria  
cu  $S = 2,301$  ha



12.05.2017

Arhitect – șef

V. Balan

Licență: Seria A MMII nr. 043452 din 09.02.2009

Plan  
de modificare al terenului aferent  
construcțiilor existente  
/ liceul teoretic "Ștefan Vodă/  
cu nr. cadastral 8501213069  
din or. Ștefan Vodă.  
Proprietar - Primăria

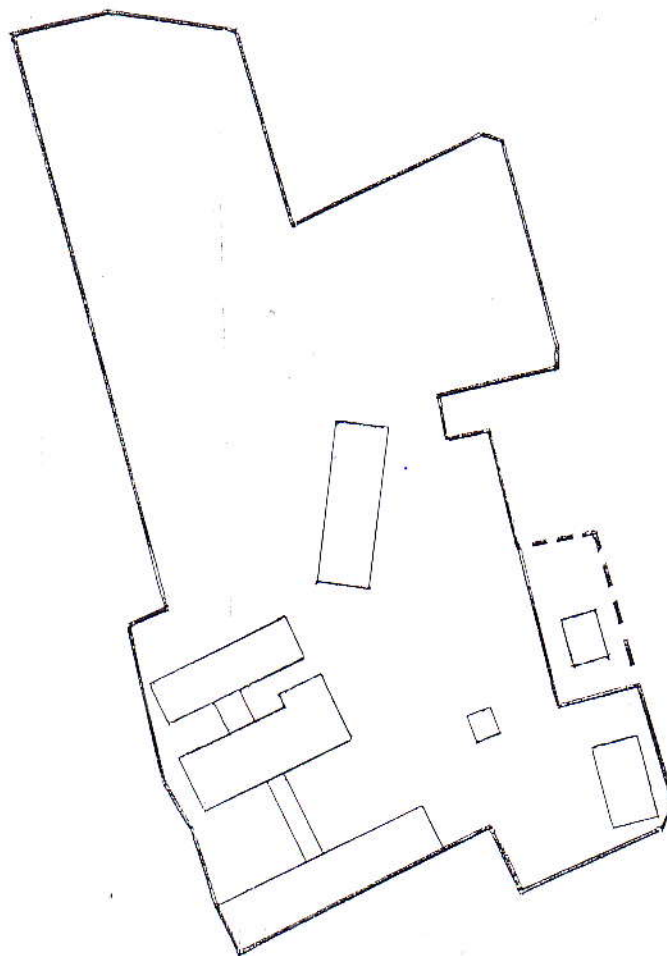

-  — terenul aferent modificat cu  $S = 2,301$  ha
-  — terenul separat cu  $S = 0,0805$  ha

Arhitect – șef



V.Balan

12.05.2017

Licență: Seria A MMII nr. 043452 din 09.02.2009