



REPUBLICA MOLDOVA
CONSILIUL ORĂȘENESC ȘTEFAN VODĂ

DECIZIE nr. 5/8
din 30 mai 2017

Cu privire la formarea bunurilor imobile, prin separare,
din terenul cu numărul cadastral 8501211010

În conformitate cu prevederile art. 3 din Legea nr. 835-XIII din 17.05.1996 privind principiile urbanismului și amenajării teritoriului; art. 4 lit. b), art. 10 alin. (1) din Legea nr. 354-XV din 28.10.2004 cu privire la formarea bunurilor imobile; Regulamentului cu privire la formarea bunurilor imobile, aprobat prin Hotărârea Guvernului nr. 61 din 29.01.1999;

în baza art. 14 alin. (2), lit. b) și o) din Legea nr. 436-XVI din 28.12.2006 privind administrația publică locală, Consiliul orășenesc Ștefan Vodă **DECIDE**:

1. Se formează, prin separare, un bun imobil cu suprafața de 0,0627 ha, din terenul cu numărul cadastral 8501211010, suprafața totală de 1,4415 ha, teren aferent construcției cu destinație cazangerie (*schema anexa nr. 1*), amplasat în or. Ștefan Vodă, str. Industrială.

2. Se formează, prin separare, bunul imobil cu numărul cadastral 8501211010 cu suprafața de 1,3788 ha, teren aferent construcțiilor ÎM „DP „Apă-Canal” din or. Ștefan Vodă” (*schema anexa nr. 2*), amplasat în or. Ștefan Vodă, str. Industrială nr. 18.

3. Controlul asupra executării prezentei decizii se pune în sarcina dlui Varsanovie Zmeu, specialist responsabil de reglementarea proprietății funciare.

4. Prezenta decizie se aduce la cunoștința:

Oficiului Teritorial Căușeni a Cancelariei de Stat;

Oficiului Cadastral Teritorial Căușeni, filiala Ștefan Vodă;

Solicitantului;

Persoanelor nominalizate;

publicului prin afișare și pe pagina web a primăriei.

Președintele ședinței

Contrasemnează:

Secretarul Consiliului orășenesc





Valeriu Beril

Iurie Nicolenco

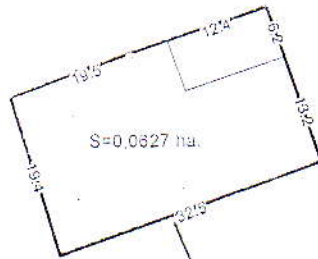
**Plan
al terenului format prin separare de
la terenul cu nr. cadastral 85012110010
din or. Ștefan Vodă , str. Industrială
cu S=0,0627ha.**



-  — teren format prin separare cu S=0,0627ha
-  — teren delimitat S=1,3788 ha

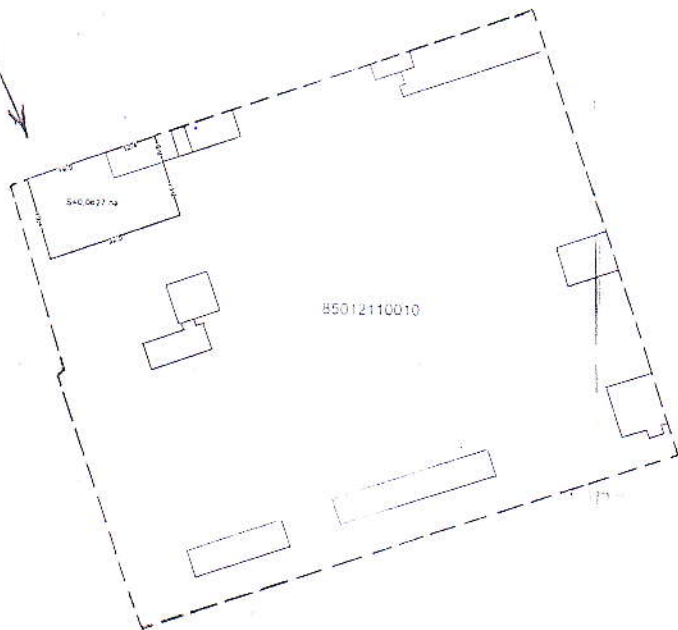

24.05.2017

Arhitect – șef

V. Balan

Licență: Seria A MMII nr. 043452 din 09.02.2009

**Plan
de delimitare al terenului întreprinderii
municipale D.P. "Apă-Canal Ștefan Vodă"
nr. cadastral 85012110010
din or. Ștefan Vodă, str. Industrială.
Proprietar :Primăria**

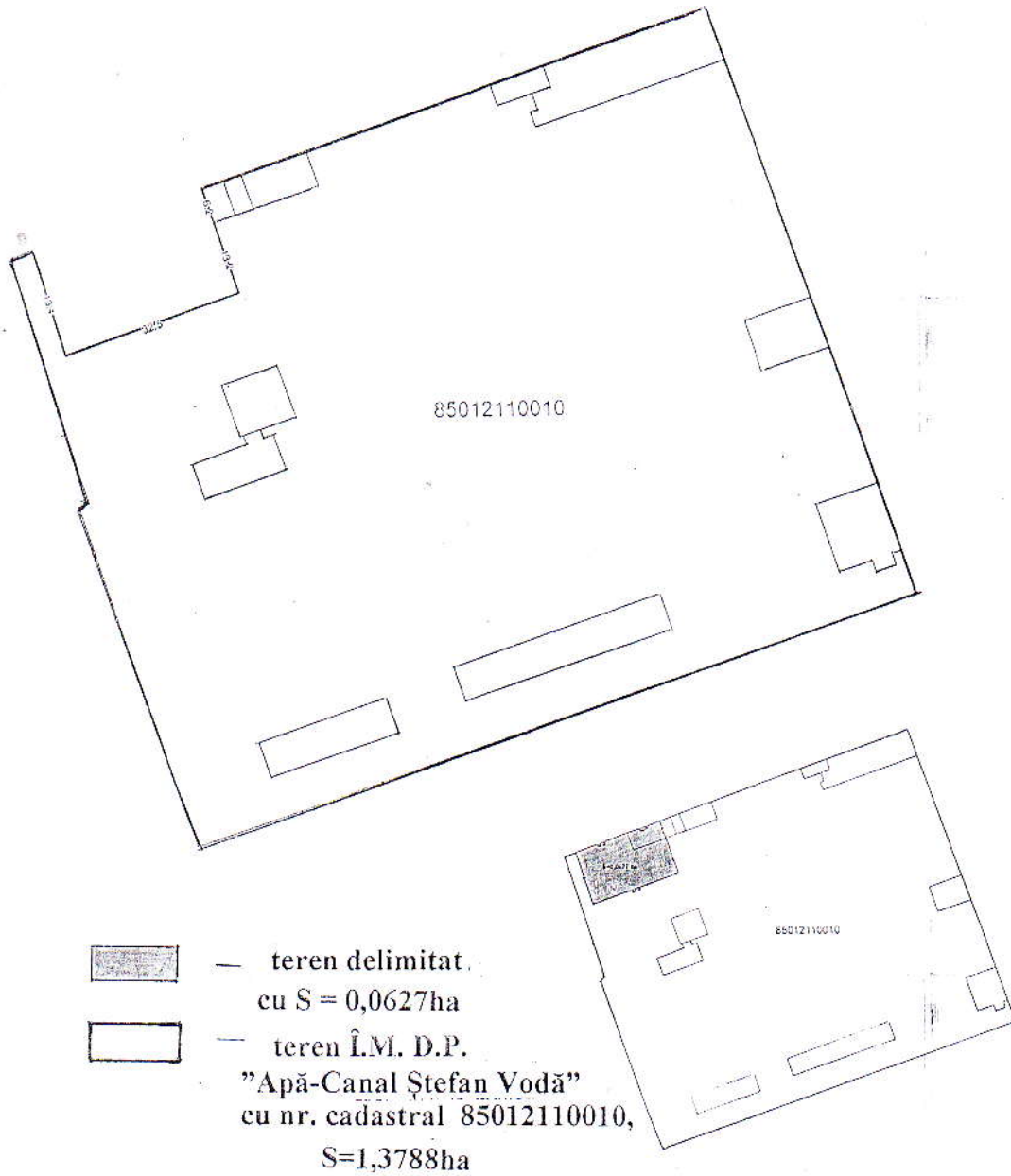

Arhitect – șef

V. Balan

24.05.2017

Licență: Seria A MMII nr. 043452 din 09.02.2009