



REPUBLICA MOLDOVA
CONSILIUL ORĂȘENESC ȘTEFAN VODĂ

DECIZIE nr. 5/15
din 30 mai 2017

Cu privire la proiectarea unui lăcaș de cult
„Casă de rugăciuni” pe str. Ștefan cel Mare și Sfint

Examinînd cererea Comunității Religioase Biserica Creștină Evanghelică „Vocea Evangheliei” nr. 129 din 15.05.2017 privind permisiunea proiectării unui lăcaș de cult „Casă de rugăciuni” pe str. Ștefan cel Mare și Sfint și documentele anexate;

în conformitate cu prevederile art. 3 și art. 5 alin. 2 din Legea nr. 835-XIII din 17.05.1996 privind principiile urbanismului și amenajării teritoriului; Legii nr. 163 din 09.07.2010 privind autorizarea executării lucrărilor de construcție;

în baza art. 14 alin. (2), lit. f) și art. 19 alin. (3) din Legea nr. 436-XVI din 28.12.2006 privind administrația publică locală, consiliul orășenesc Ștefan Vodă

DECIDE:

1. Se permite Comunității Religioase Biserica Creștină Evanghelică „Vocea Evangheliei”, proiectarea unui lăcaș de cult „Casă de rugăciuni”, din contul terenurilor cu nr. cadastrale 8501213.093 și 8501213.092, de pe str. Ștefan cel Mare și Sfint nr.nr. 51 și 53 (*schema se anexează*).

2. Se interzice începerea construcției obiectului nominalizat pînă nu vor fi prezentate la primărie: - certificatul de urbanism; - proiectul de execuție verificat; - autorizația de construire.

3. Controlul asupra executării prezentei decizii se pune în sarcina dlui Dumitru Luchianov, urbanist.

4. Prezenta decizie se aduce la cunoștința:

Oficiului Teritorial Căușeni a Cancelariei de Stat;

Arhitectului-șef al raionului;

Solicitantului;

Persoanelor nominalizate;

publicului prin afișare și pe pagina web a primăriei.

Președintele ședinței

Contrasemnează:

Secretarul Consiliului orășenesc



Valeriu Beril

Iurie Nicolenco

PLANUL CADASTRAL AL BUNULUI



Număr cadastral 8501213.093

Adresa bunului imobil: str. Ștefan cel Mare și Sfint nr. 53, or. Ștefan Vodă, r-nul Ștefan Vodă

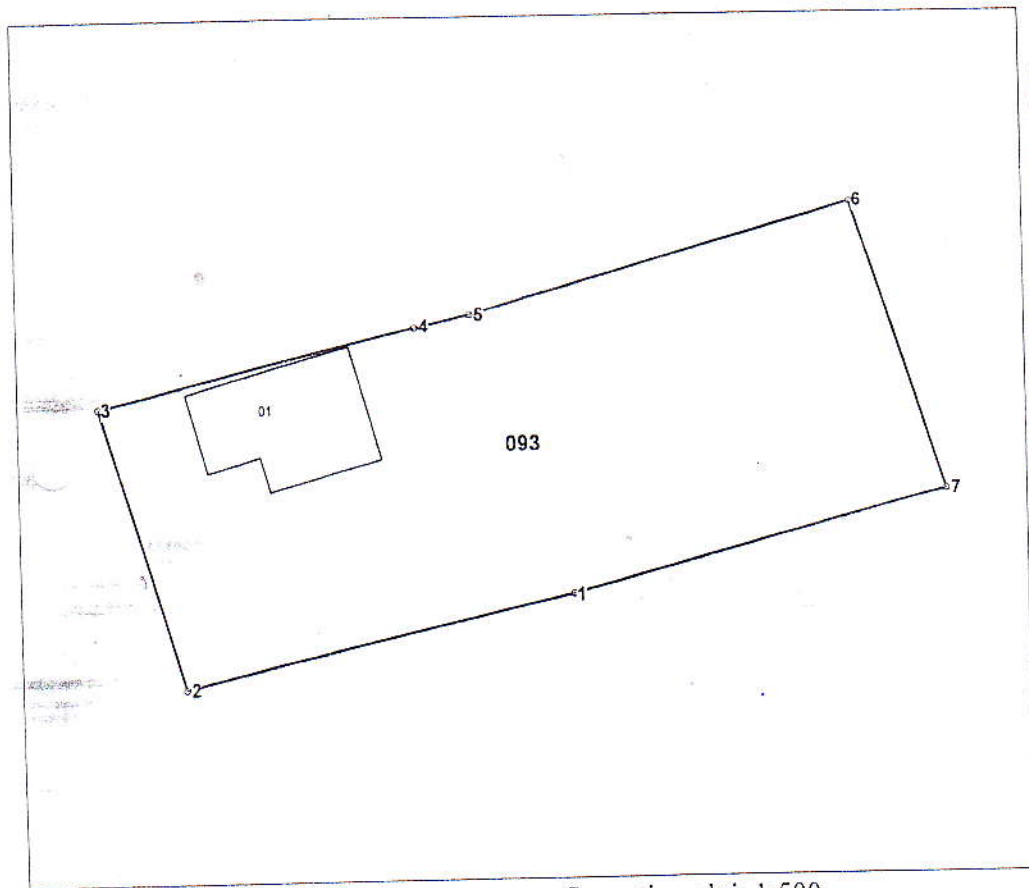

Amplasamentul bunului



Scara tiparului: 1:500

Caracteristicile tehnice generale ale bunului imobil

Numar_cadastral	Tipul_bunului	Mod_de_folosinta	Supr_terenului	Mentiuni
8501213.093	Teren	Agricol	0.1027 ha	
1213.093.01	construcție	Locativa		

Parametri hotarului SC:MR-99

Hotarul	Distanta	Tipul_hotarului
1-2	26,44	general
2-3	19,51	general
3-4	21,81	general
4-5	3,68	general
5-6	26,24	general
6-7	20,27	general
7-1	25,57	general

Data eliberării: 29.11.2016

Data ultimei actualizări : 27.09.2016

Executant: Malancea Mihail

(numele, prenumele, semnatura)

Seful filialei/Registrator-sef:

Anatol Sîrbu

(numele, prenumele, semnatura, L.S.)

