



REPUBLICA MOLDOVA
CONSILIUL ORĂȘENESC ȘTEFAN VODĂ

DECIZIE nr. 8/2
din 15 noiembrie 2017

Cu privire la aprobarea organigramei și statului de personal cu schema de salarizare al personalului al Întreprinderii Municipale „Direcția de Producție „Apă-Canal” din or. Ștefan Vodă”

În baza art. 14 alin. (2), lit. 1) din Legea nr. 436-XVI din 28.12.2006 privind administrația publică locală, Consiliul orășenesc Ștefan Vodă **DECIDE**:

1. Se aprobă organigrama Întreprinderii Municipale „Direcția de Producție „Apă-Canal” din or. Ștefan Vodă”, *anexa nr. 1*.

2. Se aprobă statul de personal cu schema de salarizare al personalului Întreprinderii Municipale „Direcția de Producție „Apă-Canal” din or. Ștefan Vodă, pentru anul 2018, *anexa nr. 2*.

3. Controlul asupra executării prezentei decizii se pune pe sarcina dlui Iurie Nicolenco, director al Întreprinderii Municipale „Direcția de Producție „Apă-Canal” din or. Ștefan Vodă” și dlui Gheorghe Anghel, primar al or. Ștefan Vodă.

4. Prezenta decizie se aduce la cunoștință:

- Oficiului teritorial Căușeni al Cancelariei de Stat;
- Întreprinderii Municipale „DP „Apă-Canal” din or. Ștefan Vodă”
- primarului or. Ștefan Vodă, dl Gheorghe Anghel
- publicului prin afișare și pe pagina web a primăriei.

Președintele ședinței

Valeriu Malășevschi

Contrasemnează:

Secretarul –interimar al Consiliului orășenesc

Varsanovie Zmeu



Organigrama Întreprinderii Municipale "Direcția de Producție "Apă-Canal" din or. Ștefan Vodă

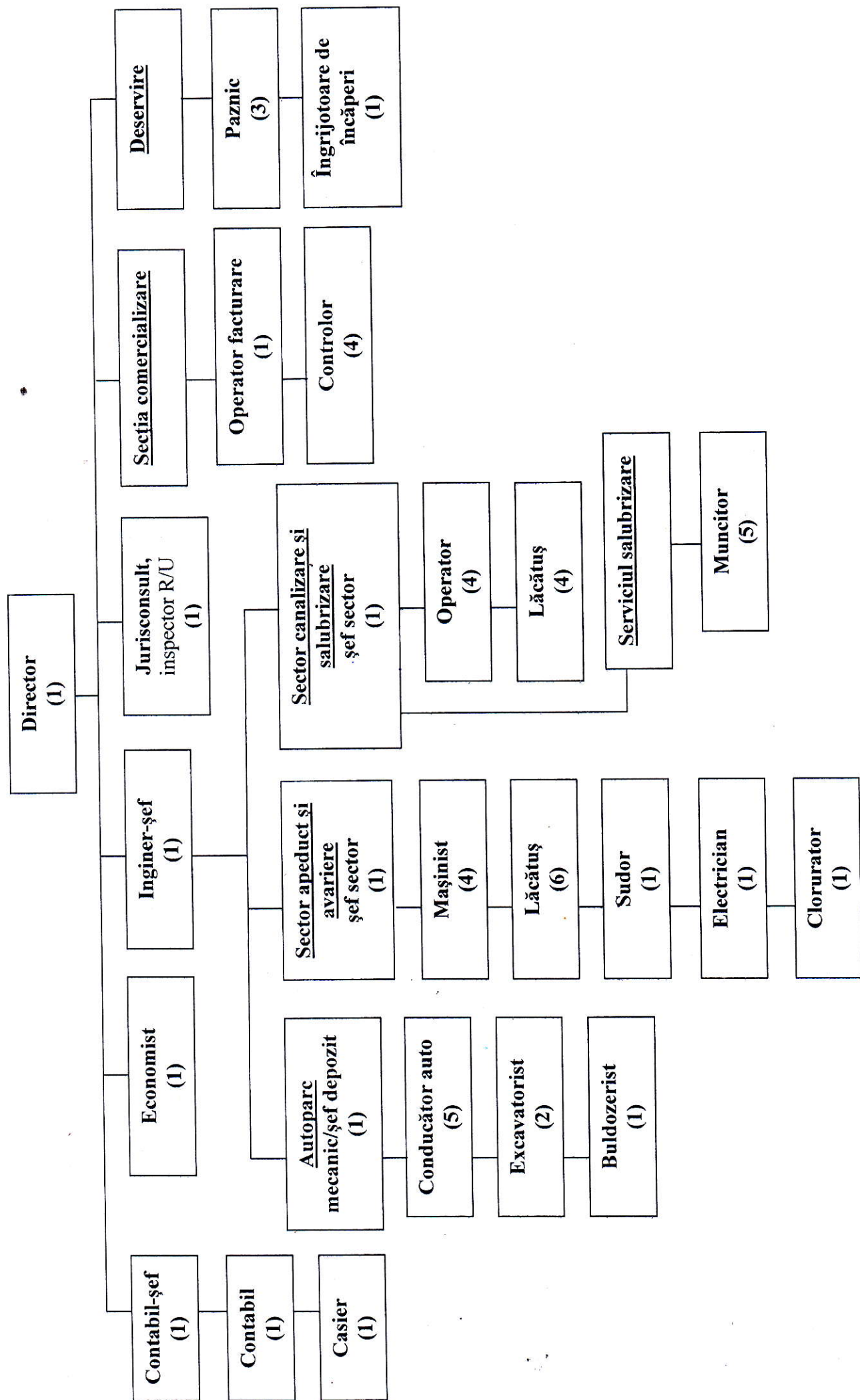

STATUL
de personal cu schema de salarizare al personalului Întreprinderii Municipale „Direcția de
Producție „Apă-Canal” din or. Ștefan Vodă, pentru anul 2018

Nr. d/o	Funcția	Nr. de unități	Coefficientul de multiplicare/Coefficientul tarifar	Notă
APARATUL ADMINISTRATIV				
1	Director	1	4,0	
2	Inginer-șef	1	3,3	
3	Contabil-șef	1	3,3	
4	Contabil	1	2,4	
5	Casier	1	2,0	
6	Economist	1	2,5	
7*	Jurisconsult, inspector resurse umane	1	2,5	
8	Îngrijitoare de încăperi	1	1	
9	Paznic	3	1	
Total:		11		
SECȚIA COMERCIALIZARE				
10	Operator facturare	1	2,1	
11	Controlor	4	1,45	
Total:		5		
SECTOR APEDUCT și AVARIERE				
12	Șef sector	1	2,5	
13	Mașinist la instalațiile de pompare	4	1,55	
14	Lăcătuș la lucrările de intervenție și construcție	6	1,6	
15	Sudor	1	1,6	
16	Electrician	1	1,6	
17	Clorurator	1	1,4	
Total:		14		
SECTOR CANALIZARE ȘI SALUBRIZARE				
18	Șef sector*	1	2,5	
Serviciul canalizare				
19	Operator la construcțiile de epurare	4	1,32	
20	Lăcătuș la lucrările de intervenție și construcție	4	1,76	
Serviciul salubritare				
21	Muncitor	5	1,3	
Total:		14		
AUTOPARC				
23	Mecanic, șef depozit	1	2,5	
24	Conducător auto	5	1,6	
25	Excavatorist	2	1,6	
26	Buldozerist	1	1,6	
Total:		9		
TOTAL pe întreprindere:		53		

* - Cheltuielile pentru retribuirea muncii se repartizează în mod egal la serviciile canalizare și salubritare.

Notă: La salariul de bază angajații beneficiază de sporuri, după cum urmează:

- Spor pentru vechimea în muncă;
- Spor pentru categoria de calificare;
- Spor pentru clasă (conducătorii auto);
- Spor pentru munca nocturnă – 0,5 unitate timp;
- Spor pentru condiții nefavorabile de muncă.